



**Chimica**  
**Applicata**  
**Depurazione**  
**Acque S.n.c.**  
di Filippo Giglio & C.

- Autorizzazione Ministero Politiche Agricole Alimentari e Forestali per analisi nel Settore Oleicolo D.M. 06/04/2011 (Rinnovo del 04/05/2015)
- Inserimento Elenco "Tecnici Competenti" p.to 7 art. 2 Legge 26/10/95 n°447 "Inquinamento acustico"
- Inserimento Elenco Laboratori riconosciuti per le analisi nel settore amianto, di cui al D.M. 07/07/1997
- Inserimento Elenco laboratori riconosciuti dal Ministero della Salute per la determinazione quantitativa delle fibre di amianto aerodisperse
- Inserimento nell'Elenco dei laboratori riconosciuti dal Ministero Politiche Agricole Alimentari e Forestali per la verifica di conformità dei fertilizzanti di cui all'art.1 d.lgs. n°75/2010.
- Inserimento nell'Elenco dei Laboratori della Regione Sicilia per le attività analitiche di autocontrollo alimentare, di cui al D.D.G. n° 0595/14 del 09/04/2014
- Laboratorio Accreditato ACCREDIA n° 0439 (UNI CEI EN ISO/IEC 17025)



UNI EN ISO 9001:2008  
UNI EN ISO 14001:2004



SISTEMI DI GESTIONE  
CERTIFICATI

*Spett. Libero consorzio Comunale di Ragusa*  
*Viale del Fante 97100 (RG)*

**POTENZIAMENTO DEI COLLEGAMENTI STRADALI FRA LA SS115 TRATTO COMISO-VITTORIA, IL NUOVO AEROPORTO DI COMISO E LA SS514 RAGUSA-CATANIA**

**Indagini sulla componente paesaggio**  
*I<sup>a</sup> Campagna Post operam (gennaio 2019)*

**SCHEDE DI RILIEVO PAESAGGIO**

## SCHEDA DI RILIEVO N.002

LOCALIZZAZIONE DEL PUNTO DI MISURA – PAESAGGIO	
Codice punto di misura: <b>PAE-CG-02</b>	Fase del monitoraggio: <b>Post Operam</b>
Indirizzo: <b>Piano di Mola</b>	Località: <b>Piano di Mola</b>
Comune: <b>Chiaramonte-Gulfi</b>	Provincia: <b>Ragusa</b>
Regione: <b>Sicilia</b>	Tipo di indagine: <b>Tipologia A</b>
Corrispondenza Tratto: <b>Da km 8800 a km 9100</b>	
Tipologia di recettore: <b>Intervento a verde di progetto</b>	
Note: <b>Area del cavalcavia km 8+900 ca</b>	
Attività di costruzione in corso: <b>Nessuna attività di cantiere.</b>	
Caratteristiche paesaggistiche: <i>l'area identificata con codice PAE-CG-02 è interessata dalla realizzazione di uno svincolo. Sull'area in esame è presente una vasta area coltivata a grano lambita da alcuni filari poco significativi colture arboree quali ulivi e mandorli. L'area non presenta particolari aspetti di pregio naturalistico</i>	





<b>LOCALIZZAZIONE GEOGRAFICA</b>			
Punto: <b>PAE-CG-02-A</b>		X:465408.11	Y:4095521.08
Distanza dal tracciato (m):		E:14°36'40.30''	N:37°0'18.76''
Accesso al punto di misura: prima della realizzazione dell'opera per accedere al punto di misura bisognava imboccare la strada provinciale n. 82 alla rotonda con la SP 52 in direzione Chiaramonte Gulfi. Dopo circa 500 m si incontra sulla destra una carrareccia che attraverso i campi conduce al punto di misura. Dopo la realizzazione dell'opera l'accesso al punto di misura è possibile unicamente a piedi, in quanto, non esiste più la carrareccia che avvicinava al punto. L'auto può essere lasciata nella strada di servizio in corrispondenza del terrapieno dello svincolo realizzato ex novo		Ostacoli presenti: non sono stati rilevati ostacoli durante la fase di rilievo	
Dinamico	Viabilità nr.	Statico X	Direzione 337° N
Vista nr.: 1		Data e ora del rilievo: 24/1/2019 ore 9.00	







<b>LOCALIZZAZIONE GEOGRAFICA</b>			
Punto: <b>PAE-CG-03-A</b>	X:465839.04	Y:4095857.09	
Distanza dal tracciato (m):	E: 14°36'57.69''	N: 37°0'29.72''	
Accesso al punto di misura: per accedere al punto di misura è necessario percorrere la strada complanare che costeggia la nuova opera realizzata. Il punto di rilievo fotografico è alle spalle della piazzola di sosta che ospita la nuova cabina elettrica realizzata		Ostacoli presenti: sulla destra del rilievo vegetazione fitta	
Dinamico	Viabilità nr.	Statico X	Direzione 146°N
Vista nr.: 1		Data e ora del rilievo: 24/1/2019 ore 9.20	

<b>LOCALIZZAZIONE GEOGRAFICA</b>			
Punto: <b>PAE-CG-03-B</b>	X:466258.96	Y:4095807.02	
Distanza dal tracciato (m):	E:14°37'14.73''	N:37°0'28.15''	
Accesso al punto di misura: per accedere al punto di misura bisogna imboccare la vecchia strada provinciale n. 82 alla rotonda con la SP 52 in direzione Chiaramonte Gulfi. Dopo circa 1300 m si incontra sulla destra un campo recintato con un cancello. Dallo stesso è possibile accedere al punto di misura.		Ostacoli presenti: sono state realizzate delle serre che non permettono la ripetizione del rilievo	
Dinamico	Viabilità nr.	Statico X	Direzione 270° N
Vista nr.: 2		Data e ora del rilievo: 24/1/2019 ore 9.40	



## SCHEDA DI RILIEVO N.004

LOCALIZZAZIONE DEL PUNTO DI MISURA – PAESAGGIO	
Codice punto di misura: <b>PAE-CG-04</b>	Fase del monitoraggio: <b>Ante Operam</b>
Indirizzo: <b>K40 Mortilla</b>	Località: <b>C.da Serravalle</b>
Comune: <b>Chiaramonte-Gulfi</b>	Provincia: <b>Ragusa</b>
Regione: <b>Sicilia</b>	Tipo di indagine: <b>Tipologia A</b>
Corrispondenza Tratto: <b>Da km 10000 a km 1100</b>	
Tipologia di recettore: <b>Area di cantiere</b>	
Note: <b>Area al km 10+000 – 10+100 ca</b>	
Attività di costruzione in corso: <b>Nessuna attività di cantiere.</b>	
<p>Caratteristiche paesaggistiche: l'area identificata con codice PAE-CG-04 si trova nella parte centrale del tracciato in corrispondenza del km 10+100 circa. L'area è caratterizzata dalla presenza di terreni coltivati in fase di rilievo, tuttavia, l'area destinata all'istallazione di cantiere risultava arata senza alcuna copertura vegetale. Al margine occidentale dell'area sono presenti dei significativi vigneti, il resto dell'area destinata alla coltivazione del grano risulta spoglia di qualsiasi essenza vegetale.</p>	

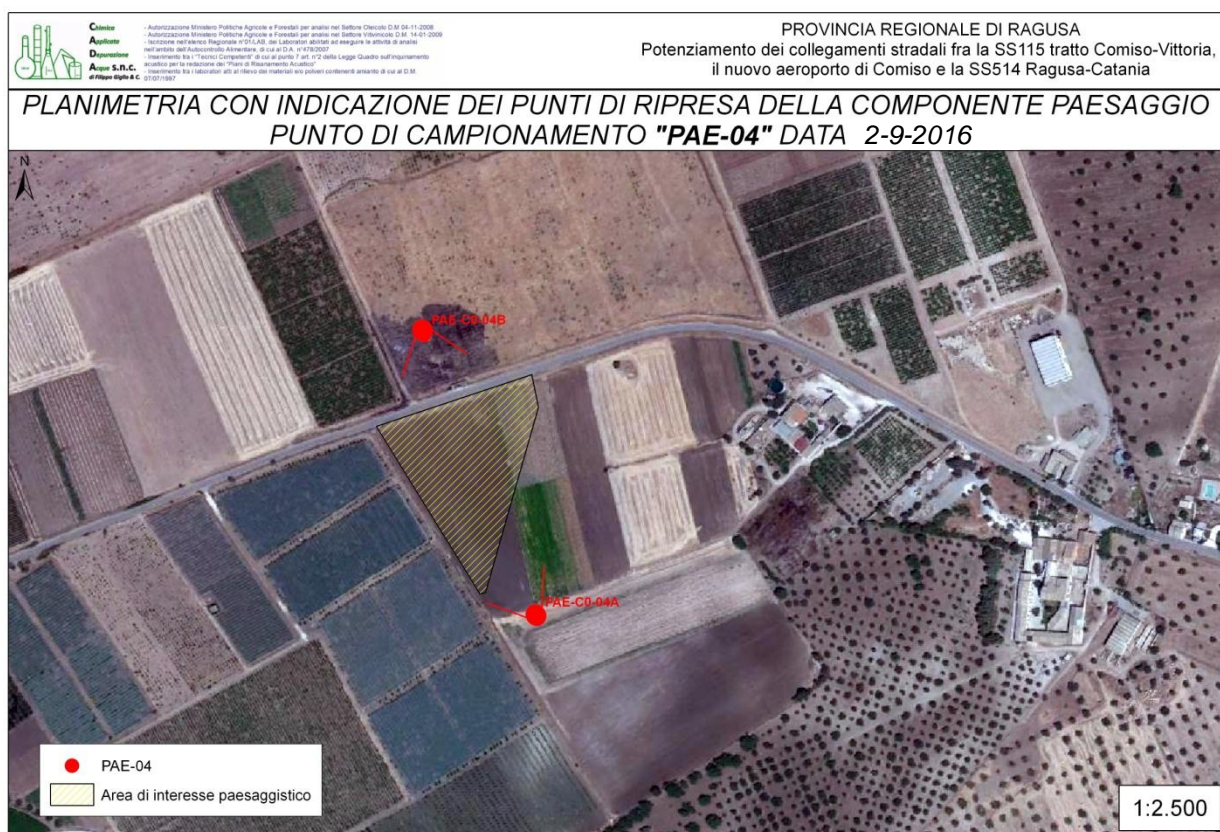



<b>LOCALIZZAZIONE GEOGRAFICA</b>			
Punto: <b>PAE-CG-01-A</b>	X:466548.99	Y:4095779.06	
Distanza dal tracciato (m):	E:14°37'26.43''	N:37°0'27.28''	
Accesso al punto di misura: per accedere al punto di misura bisogna imboccare la strada provinciale n. 82 alla rotonda con la SP 52 in direzione Chiaramonte Gulfi. Dopo circa 1900 m si incontra sulla destra un cancello che porta alla casa Serravalle dal quale è possibile accedere al punto di misura.		Ostacoli presenti: non sono stati rilevati ostacoli durante la fase di rilievo	
Dinamico	Viabilità nr.	Statico X	Direzione 342° N
Vista nr.: 1		Data e ora del rilievo: 24/1/2019 ore 10.10	

<b>LOCALIZZAZIONE GEOGRAFICA</b>			
Punto: <b>PAE-CG-01-B</b>	X:466456.18	Y:4096010.03	
Distanza dal tracciato (m):	E:14°37'22.63''	N:37°0'34.76''	
Accesso al punto di misura: per accedere al punto di misura bisogna rimanere nella strada complanare la nuova sede stradale.		Ostacoli presenti: presenza dei pilastri del cancello e della rete di recinzione che tuttavia non ostacola la visuale	
Dinamico	Viabilità nr.	Statico X	Direzione 175° N
Vista nr.: 2		Data e ora del rilievo: 24/1/2019 ore 10.30	



## SCHEDA DI RILIEVO N.005

LOCALIZZAZIONE DEL PUNTO DI MISURA – PAESAGGIO	
Codice punto di misura: <b>PAE-CG-05</b>	Fase del monitoraggio: <b>Ante Operam</b>
Indirizzo: <b>Serravalle</b>	Località: <b>C.da Serravalle</b>
Comune: <b>Chiaramonte-Gulfi</b>	Provincia: <b>Ragusa</b>
Regione: <b>Sicilia</b>	Tipo di indagine: <b>Tipologia A</b>
Corrispondenza Tratto: <b>Da km 10+900 a km 11+036</b>	
Tipologia di recettore: <b>Intervento a verde di progetto</b>	
Note: <b>Area rotatoria fine tracciato km 11+036</b>	
Attività di costruzione in corso: <b>Nessuna attività di cantiere.</b>	
<p>Caratteristiche paesaggistiche: <i>l'area identificata con codice PAE-CG-05 si trova nella parte finale del tracciato. L'area è caratterizzata dalla presenza della Casa Serravalle, in località Contrada Serravalle, nel Comune di Chiaramonte Gulfi. Ricade a circa 290 metri dal tracciato stradale in corrispondenza del km 10+570 ca. Si tratta di una masseria classificata come classe D1 di rilevanza media.</i></p> <p><i>L'area in esame è fortemente antropizzata. Nella parte occidentale dell'area è presente una zona "brulla" senza alcuna copertura vegetale, nella parte a nord e a sud sono presenti delle abitazioni private con presenza colture arboree principalmente ulivi frammisti ad alberi da frutto. Nella parte orientale dell'area è presente un campo fotovoltaico.</i></p>	

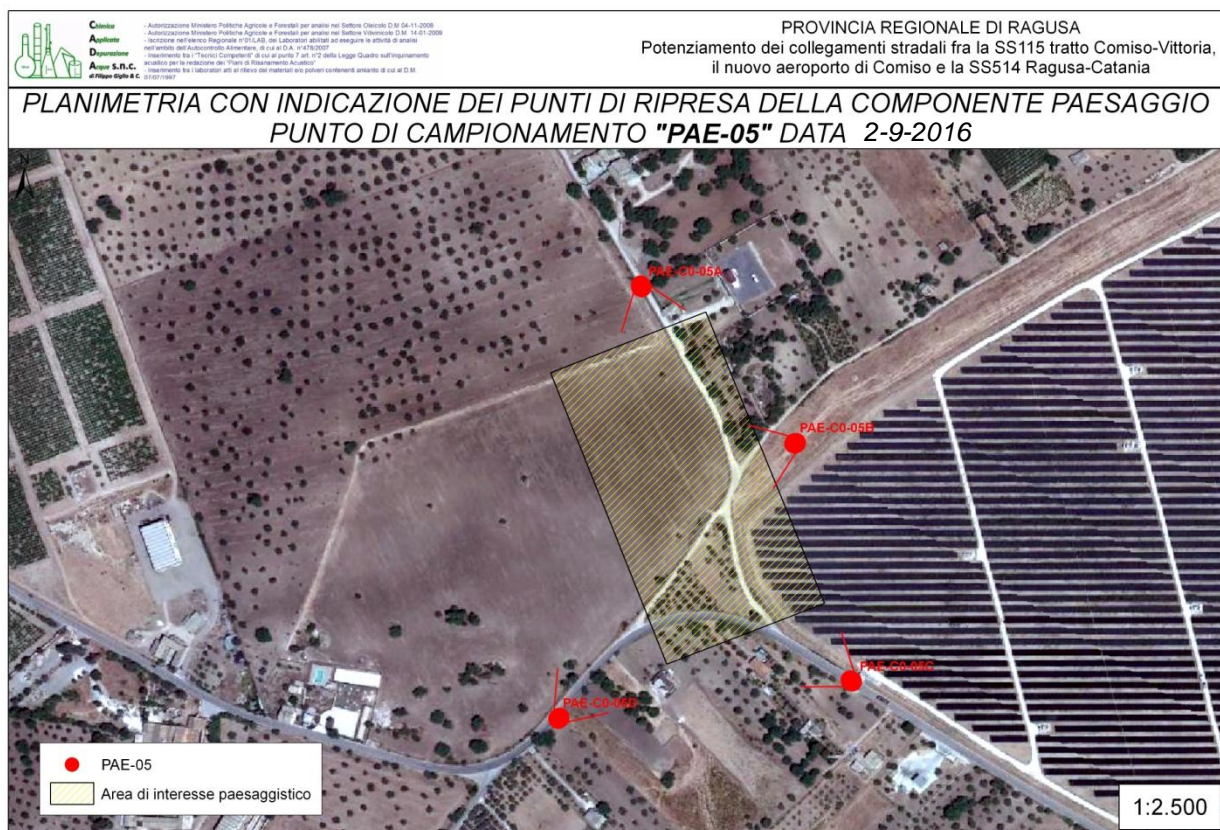





<b>LOCALIZZAZIONE GEOGRAFICA</b>			
Punto: <b>PAE-CG-05-A</b>	X:467362.42	Y:4096201.17	
Distanza dal tracciato (m):	E:14°37'59.26''	N:37°0'41.08''	
Accesso al punto di misura: per accedere al punto di misura bisogna percorrere la strada complanare al nuovo asse viario in direzione Chiaramonte Gulfi, appena terminata la strada si svolta a sinistra e si continua per circa 60m.		Ostacoli presenti: Presenza di muro di recinzione sulla sinistra della visuale e di vegetazione e sulla destra della stessa visuale	
Dinamico	Viabilità nr.	Statico X	Direzione 159°N
Vista nr.: 1		Data e ora del rilievo: 24/1/2019 ore 11.00	

<b>LOCALIZZAZIONE GEOGRAFICA</b>			
Punto: <b>PAE-CG-05-B</b>	X:467486.59	Y:4096073.98	
Distanza dal tracciato (m):	E:14°38'4.30''	N:37°0'36.94''	
Accesso al punto di misura: per accedere al punto di misura bisogna percorrere la strada complanare al nuovo asse viario in direzione Chiaramonte Gulfi, appena terminata la strada si scosta subito a sinistra quindi subito a destra. Il punto di rilievo è nel campo alla fine della strada.		Ostacoli presenti: presenza di un parco fotovoltaico sulla sinistra della visuale	
Dinamico	Viabilità nr.	Statico X	Direzione 234°N
Vista nr.: 2		Data e ora del rilievo: 24/1/2019 ore 11.30	

<b>LOCALIZZAZIONE GEOGRAFICA</b>			
Punto: <b>PAE-CG-05-C</b>	X:497534.69	Y: 4065878.05	
Distanza dal tracciato (m):	E:14°38'6.31''	N:37°0'30.62''	
Accesso al punto di misura: per accedere al punto di misura bisogna percorrere per intero il nuovo asse viario, giunti alla rotonda si prosegue sulla destra sempre sulla SP82 si percorre la strada per circa 200 m il punto è sulla strada in corrispondenza del casotto del parco fotovoltaico		Ostacoli presenti: presenza di vegetazione nella parte centrale e sinistra della visuale, presenza della cabina di trasformazione del parco fotovoltaico sulla destra	
Dinamico	Viabilità nr.	Statico X	Direzione 307°N
Vista nr.: 3		Data e ora del rilievo: 24/1/2019 ore 11.45	



<b>LOCALIZZAZIONE GEOGRAFICA</b>			
<b>Punto: PAE-CG-05-D</b>		X:467291.89	Y:4095847.96
Distanza dal tracciato (m):		E:14°37'56.48''	N:37°0'29.61''
Accesso al punto di misura: per accedere al punto di misura bisogna percorrere per intero il nuovo asse viario, giunti alla rotonda si prosegue sulla destra sempre sulla SP82 si percorre la strada per circa 400m in direzione comiso/aeroporto		Ostacoli presenti: non sono stati rilevati ostacoli durante la fase di rilievo	
Dinamico	Viabilità nr.	Statico X	Direzione 249°N
Vista nr.: 4		Data e ora del rilievo: 24/1/2019 ore 12.00	